



(全国社会福祉協議会のマークです。)

# 社協だより

平成26年 4月  
第135号

編集・発行 社会福祉法人 川本町社会福祉協議会 (☎ 72-0104)



・2月17日(月)、「健康生活支援講習会」を開催しました。誰もが避けて通れない老年期を健やかに過ごす為の知識・技術を学びました。  
生きがいを持ち、病気の早期発見をし、気持ちの上で諦めないことや怪我、病気のときの安静は医者への指導を基に、必要最低限であること等自立を目指すことが大切だと教わりました。実技面でも、介護する人は必要以上に手助けはせず、できることはしてもらうことを基本に学びました。  
いつ、何時自分の身に降りかかるかわかりませんが、こうした講習会を通して役立つことがあれば幸いです。

**「健康生活支援講習会」を開催しました**

# 予算について

## 基本方針

少子・高齢化・過疎化の進行や働き方などの生活様式の変化に伴い、地域社会や家庭の様相は大きく変容している。さらに孤独死や自死、ひきこもりなどの社会的孤立や経済困窮・低所得等の生活困窮、虐待や悪質商法など権利侵害、移動手段や日常生活物資の確保など地域における生活・福祉課題は深刻化し、広がっている。また、東日本大震災はもとより、昨年度発生した県西部での大雨災害を教訓として、改めて災害ボランティアセンターをはじめとする被災者支援活動の在り方が問われる中で、応援派遣等を機動的にコーディネートする仕組みづくりが急がれている。

こうした中、住民が求める社会福祉協議会に対するニーズは、年々高度化・多様化してきており、より質の高いサービスの提供が求められています。社会福祉法では、福祉サービスを利用者本位の制度に改めるとともに、地域福祉計画の策定等を内容とした「総合的な地域福祉の推進」を制度改革の大きな目標として掲げています。とともに「地域における社会福祉（地域福祉）の推進を図ること」が明記されています。

そのことを踏まえ、平成26年度においても「川本町地域福祉計画」（川本町策定）に沿った「川本町社会福祉協議会地域福祉活動・社協強化計画（以下「川本町社会福祉協議会地域福祉活動計画」）（平成22年9月策定）に基づき、きめ細やかな福祉サービスの提供に努めてまいります。川本町社会福祉協議会は、「川本町第五次総合計画」及び「川本町地域包括支援センター」の計画により、地域福祉型社会の構築に向けての主導的な役割が求められており、その柱の1つが利用者本位の福祉サービスの適切な利用支援です。特に判断能力の不十分な方が福祉サービスの利用や日常的な事柄（預貯金の引き出しや支払い等）を行われる場合の支援については、日常生活自立支援事業の周知・定着も必要ですが、民生児童委員・福祉活動協力員などのサポートによる地域の取り組みも大切です。

昨今、ミニデイサービスや給食サービスなどの取り組みを通して地域住民のボランティアに対する関心が高まる中で、このような活動や団体を積極的に支援し、介護予防や生活・子育て支援につなげてまいります。いづれにしても、平成26年度も社会福祉協議会の存在意義をより高めるため、各種サービスの品質向上を図るとともに、昨年同様、広報活動等強力に進めることにより、利用支援を図ってまいります。

## 重点目標及び主な事業内容

- (一) 地域福祉活動への住民参加の促進
  - ① 小地域福祉活動の推進
    - ・人材の養成（福祉講演会の開催、老人クラブ活動等）
    - ・活動拠点の確保（すこやかセンター、悠湯プラザの活用）
    - ・社協としての支援体制（定期的な見守り活動等）
  - ② ボランティアセンターの基盤強化
    - ・ボランティアセンターとの連絡調整・研修会等）
- (二) 地域福祉関係機関・団体とのネットワーク化と連携と協働体制
  - ・地域福祉関係機関・団体間のネットワーク体制の確立
- (三) 総合相談、情報提供体制及びサービス利用者支援体制の整備
  - ① 総合相談・情報提供体制の整備
    - ・社協における各種相談窓口（総合相談等）
    - ・他機関・団体が行う法律相談（無料相談）等の情報提供
    - ・3ヶ月に1回程度の「社協だより」の発行
  - ② 福祉サービス利用者支援体制の整備
    - ・日常生活自立支援事業
    - （福祉サービスの利用援助、日常的金銭管理、書類等の預かりサービス）
  - ③ 福祉サービスの質の向上
    - ・研修会等への積極的な参加
    - ・個人情報保護
- (四) 在宅福祉サービスの開発・推進機能の強化
  - ① 介護予防受託事業
    - ・給食サービス事業（調理・川本ボランティアふれあいの会）
    - ・配食・川本町ボランティア会
    - ・介護予防教室（介護講習会、転倒骨折予防教室等）
    - ・高齢者食生活改善事業（簡単料理教室・男の料理教室）

# 事業計画並びに

- ・介護予防生活支援事業（介護予防拠点施設悠湯プラザ通所）
- ・ふれあいサロン（ミニデイサービス）
- ・家族介護者リフレッシュ事業
- ② 生活支援事業
  - ・福祉用具の貸与（ベッド、車いす等）
  - ・見守り安心ネットワーク（年5回の一斉訪問等）
  - ・生活福祉資金貸付事務取扱
  - ・生活資金、葬儀資金等の貸し付け事業
- ③ 障がい者福祉支援の推進
  - ・歳末配分事業の実施
  - ・川本町障がい者福祉協会への活動支援
- (五) 児童健全育成
  - ① 子育て支援の推進
    - ・社協子ども祭りの開催
    - ・小学校入学祝い品贈呈
    - ・子育てサロン（愛称：ひだまりサロン）の開設
  - ② 子育てサポートセンター受託事業
    - ・施設の開放（在宅児家庭の遊び場、小学生の居場所等）
    - ・体験活動の開催（在宅児家庭の親子活動、小学生のキッズクラブ等）
    - ・情報提供（子育てに関する情報の提供）
- (六) 団体事務局等
  - ・川本町民生児童委員協議会事務局
  - ・川本町老人クラブ連合会事務局
  - ・川本町人材センター事務局
  - ・川本町ボランティア会事務局
  - ・島根県共同募金会川本町共同募金委員会
  - ・日赤川本町分区分
  - ・ヘルプひまわり会への活動支援
- (七) 川本町社会福祉協議会の発展強化
  - ・理事会、評議員会の開催
  - ・会員制度の充実
  - ・サービス評価と情報開示の推進
  - ・財政基盤の強化

## 社協会計 予算

収支予算額 一般会計 71,093千円  
 収益事業特別会計 1,251千円

### 一般会計収支内訳

科目	予算額	説明
法人運営事業	22,577	各種会議、リース料、電話代他
資金貸付事業	7,150	生活資金、葬儀資金、高額療養費
ボランティア養成等事業	65	研修会等諸費用
共同募金配分事業	2,417	社会福祉事業、歳末配分金他
介護予防生活支援事業	16,368	悠湯プラザ通所事業、配食サービス事業他
子育てサポートセンター事業	8,384	体験活動、居場所事業他
地域福祉センター・保健センター指定管理事業	6,468	各種保守料、電気代他
悠湯プラザ指定管理事業	1,274	各種保守料、電気代他
生活福祉資金貸付事業	123	貸付事務費
福祉サービス利用援助事業	6,267	日常生活自立支援事業諸経費
合計	71,093	

### 収益事業特別会計収支内訳

科目	予算額	説明
葬儀用品販売事業	1,251	葬儀用品販売
合計	1,251	

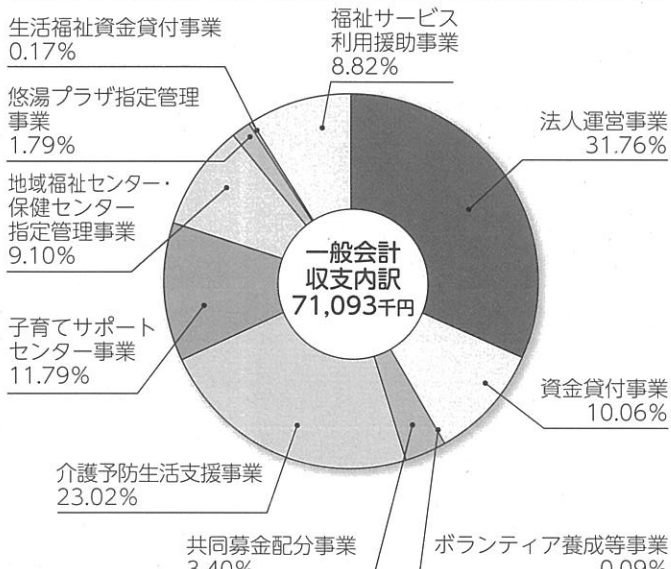



# 子育て サポートセンター

## 新年度スタート特集!!

### いいお顔の広場

4月は、新しい出会いの季節です!!  
川本町子育てサポートセンターでは、未就園のお子さん  
と保護者の方を対象にして、運動・工作・食事等を楽しく経験  
できる場を設け、子どもの育ちを支援しています。  
親子の交流や保護者同士の交流を通して、子育ての仲間作  
りもできます。新しいお友達を迎え、ひとつひとつの出会いを  
大切にしながら、にぎやかに楽しいイベントが行えたらいいな  
と思っています。お家で過ごされている在宅児家庭の皆さん、  
外へ出てみられませんか?  
…お父さん、お祖父さん、お祖母さんも一緒に…どんな形でもOKです!! たくさんの方に参加し  
ていただきたいです!まずは気軽に遊びに来てみてください! 楽しいことをいっぱい用意してお待ち  
しています。



お楽しみ音楽会の様子

### ♪子どもの居場所♪

※すこやかセンター2階を開放し、地域の方々（サポーター）が見守り  
をする中で子ども達が集い、異年齢が交流できる場所です。



### ☆キッズ☆クラブ☆

- ★小学生を対象にした、運動・工作・英語・クッキングなどの体験活動をしています。
- ★地域の方を講師にお招きし、達人の技を伝授してもらいます~!

#### キッズ☆アート

自然物から何ができるかお楽しみ?



講師 樋口 千代子先生 (前期)  
横田 初幸先生 (後期)

#### キッズ☆トレーニング

アスリートになれるかも↑(^^)

講師 宇山 民代先生

#### キッズ☆イングリッシュ

ミシャと一緒に英語で遊ぼう!



講師 ALT\*ミシャ・シュナーブル



#### キッズ☆キッチン

リトルシェフの誕生!?



講師 三上 公子先生  
川本町食生活改善推進協議会 会員の皆様

## 男の簡単料理教室

### 1年間の感謝を込めての発表会

平成26年2月6日(木)、川本北公民館(南佐木)に  
於いて、今年度の締めくくりの発表会を開催しました。  
料理教室の皆さん(川本・西・北・総勢15名)は、今  
年度習ったメニューの中から、お世話になった食改の  
皆さんへ感謝を込め、おもてなしをしました。5品目  
33食を作りました。もう10年以上も参加されている方  
もあり、とても頼もしい教室になっています。  
食は、生きる上でとても大切なことです。男性だっ  
てできるんです。その腕を、年に1~2回は家族に振  
舞ってみるのもいいかもしれませんね。



## 悠々大学 1年のまとめ

生涯学習は、全国民が生涯にわたり学び、学習の活動  
を続けていくことだとあります。学校教育はもちろん、  
悠々大学では、文化活動を始めスポーツ・レクリエーショ  
ン・趣味などさまざまな場や機会で行っています。この  
1年間(10回シリーズ)、悠々大学もたくさんの方の体験、  
学習を行いました。52名の参加申込者中、全10回参加は  
2名でした。いつまでも健康で生き生きと生活をするた  
めに、たくさんの方との出会いと仲間づくりをしません  
か?

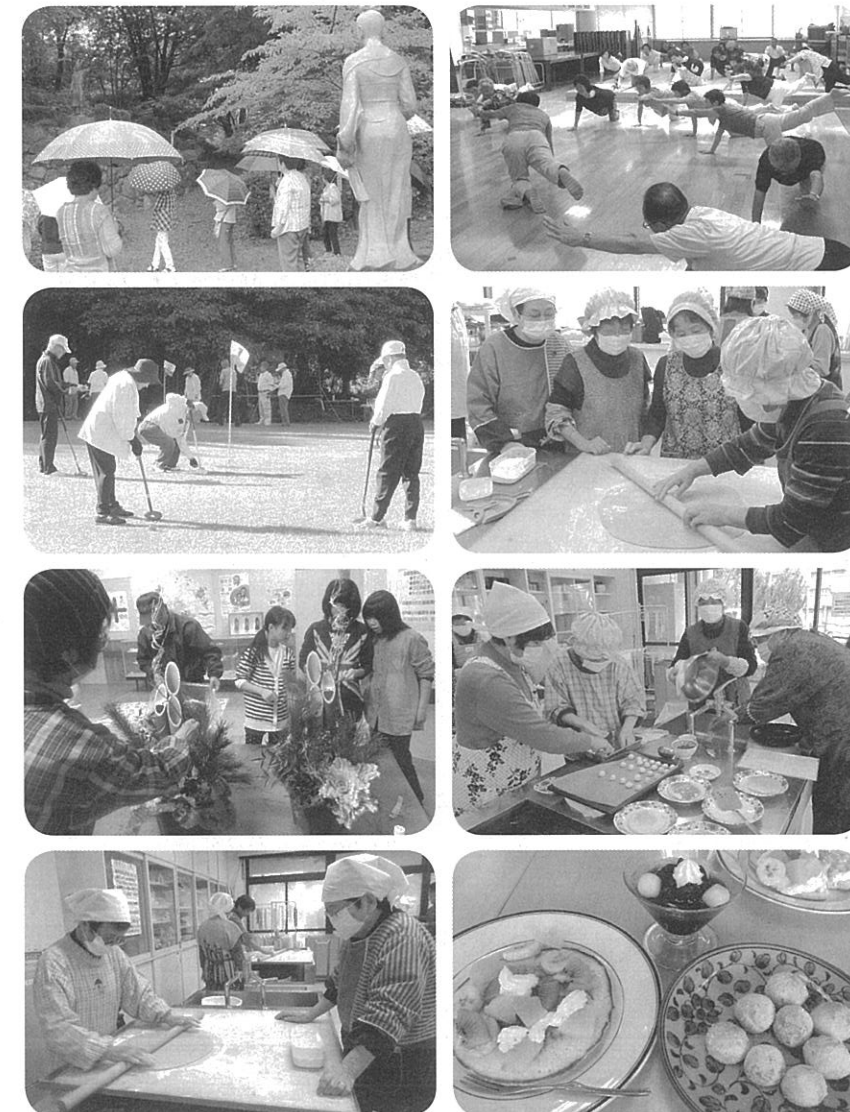





団体の部	
因原長寿会	9,102
川本町音楽芸能協会	109,766
川本町商工会女性部	10,000
川本町地域婦人会	15,000
パソコン教室悠遊会	3,000
計	146,868

個人の部	
勢田新助	50,000
春田啓子	6,500
匿名(2名)	13,209
計	69,709

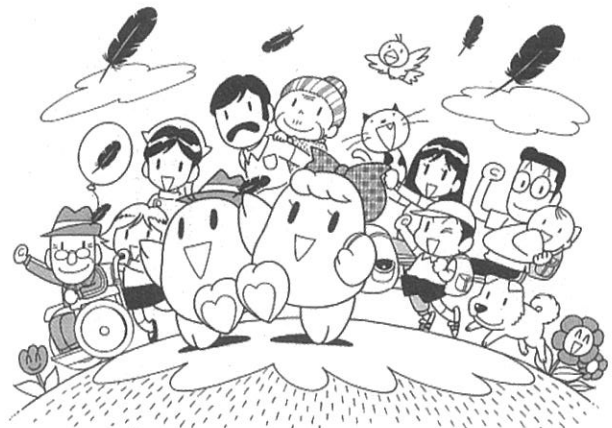

自治会の部	
木路原	23,500
日の出	45,000
上新町	20,000
中新町	20,000
下新町	17,000
元町	23,000
本町	28,500
天神町	10,000
双葉	8,000
谷	42,000
芋畑	3,000
矢谷	8,000
長原	6,500
市井原	11,000
中倉	9,500
因原	59,100
日向	5,000
多田	7,000
久座仁	30,500
谷戸	11,000
三島	42,500
笹畑	8,500
西	24,500
八幡	16,000
三原	34,000
田窪	31,500
南佐木	40,500
親和	18,000
湯谷	13,500
三俣	15,000
三大字	23,000
計	654,600
合計	871,177

歳末たすけあい配分内訳		
身体・知的障がい者・児で在宅更生中の方	93件	420,000円
満71歳以上で独居の方 (年越そばの贈呈)	226件	142,380円
計	319件	562,380円
赤い羽根共同募金へ繰出		308,797円

八七一,一七七円也

平成25年度 歳末たすけあい募金報告

歳末たすけあい募金に多くの皆様から温かいご協力をいただき厚くお礼申し上げます。

法人の部	金額	(有)月森ゴム工業所	3,000	自治会の部	金額
アズマレーベル	3,000	堤タイヤ(有)	5,000	木路原	37,600
泉石油	5,000	(有)出合組	5,000	日の出	72,000
伊藤左官工業(有)	3,000	(株)ドリームカモン	10,000	上新町	32,000
(有)入澤荘	3,000	中島電器店	5,000	中新町	32,000
因原石油(有)	10,000	(株)日産サティオ島根邑智支店	2,000	下新町	27,200
(有)魚彰	5,000	萩原商店(有)	3,000	元町	36,800
(株)オーサン	10,000	(株)原工務所川本営業所	5,000	本町	45,600
(有)邑智郡浄化槽センター	10,000	原田歯科医院	10,000	天神町	16,000
邑智郡森林組合	3,000	原田水道	2,000	双葉	12,800
邑智コルト(有)	10,000	春木自動車整備工場	2,000	谷	66,400
邑南共同生コン(株)	5,000	東本店	5,000	芋畑	4,800
(有)岡田商事	5,000	(有)ひまわりニット	3,000	矢谷	12,800
おりづる薬局	5,000	広島沢井薬品(株)	5,000	長原	10,400
加藤クリニック	10,000	藤屋(有)	3,000	市井原	17,600
河田写真館	3,000	双葉陶芸	2,000	中倉	15,200
川本印刷所(有)	5,000	平成建設	10,000	因原	94,600
川本工業所	1,000	ベスト電器川本店	3,000	日向	8,000
川本食糧(有)	3,000	ポプラ川本因原店	5,000	多田	11,200
川本スズキモーター	5,000	堀井金物店	3,000	久座仁	48,800
川本タクシー	3,000	榎平歯科医院	10,000	谷戸	17,600
川本町商工会	1,000	松江石油(株)川本給油所	1,000	三島	68,000
川本ワークス	5,000	松岡建材(有)	5,000	笹畑	13,600
かんちゃん	3,000	(有)的場組	10,000	西	38,600
ギフトショップいまい	1,000	弥山荘	3,000	八幡	25,600
木村建築 木村武士	10,000	道の駅インフォメーションセンターかわもと	10,000	三原	52,800
コインレストランかわもと	5,000	味道園	5,000	田窪	52,800
江川漁協	10,000	ミヤオカスポーツ	2,000	南佐木	64,800
(株)江ノ川開発	10,000	みやけ時計店	1,000	親和	28,800
小畑建設(株)	5,000	三好クリーニング店(有)	3,000	湯谷	21,600
才木建設(有)	10,000	本山自動車修理工場	5,000	三俣	24,000
(有)坂口水道工業	1,000	(有)森脇電器店	3,000	三大字	39,200
佐々木印刷(株)	10,000	(有)優美運送	1,000	計	1,049,200
三江線運輸(有)	5,000	計	404,000		
サンベ電気(株)	3,000				
島根おち農業協同組合川本支所	10,000			職域の部	金額
島根中央信用金庫川本支店	5,000			川本警察署職員一同	2,000
松井土建(有)	5,000	個人の部	金額	江川荘互助会	3,000
新栄寿し	3,000	清水哲之介	10,000	福寿会	3,000
(株)新興建設コンサルタント	10,000	勢田新助	200,000	やすらぎ荘互助会	5,000
仁寿会	10,000	匿名(3名)	60,145	川本町社協職員睦会	10,000
(株)スエヒロ	5,000	計	270,145	計	23,000
須佐チップ工業(有)	3,000				
セラビ美容室	3,000			その他の部	金額
(株)総合保険	3,000			事業所募金	55,771
(有)創修	3,000	イベントの部	金額	計	55,771
第一建設(有)	5,000	チャリティーゴルフ	99,164		
大成電気水道工業(株)	3,000	計	99,164	合計	1,901,280

平成25年度 赤い羽根共同募金報告

一,九〇一,一八〇円也

赤い羽根共同募金にお寄せいただいた善意は、平成26年度福祉事業に使わせていただきます。



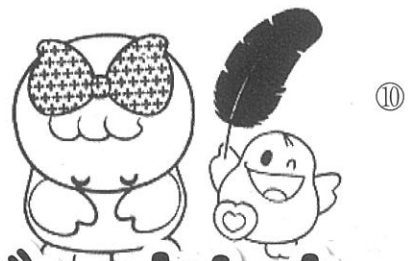

# 町民の皆さん、 ご協力ありがとうございました。

## “チャリティー募金” ～音楽芸能祭～

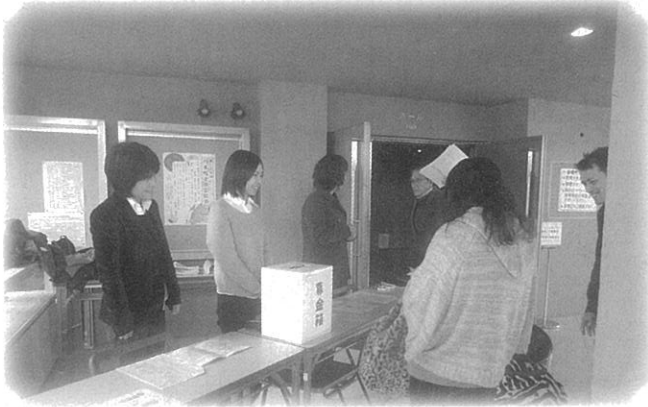

## “イベント募金”～チャリティーゴルフ～

